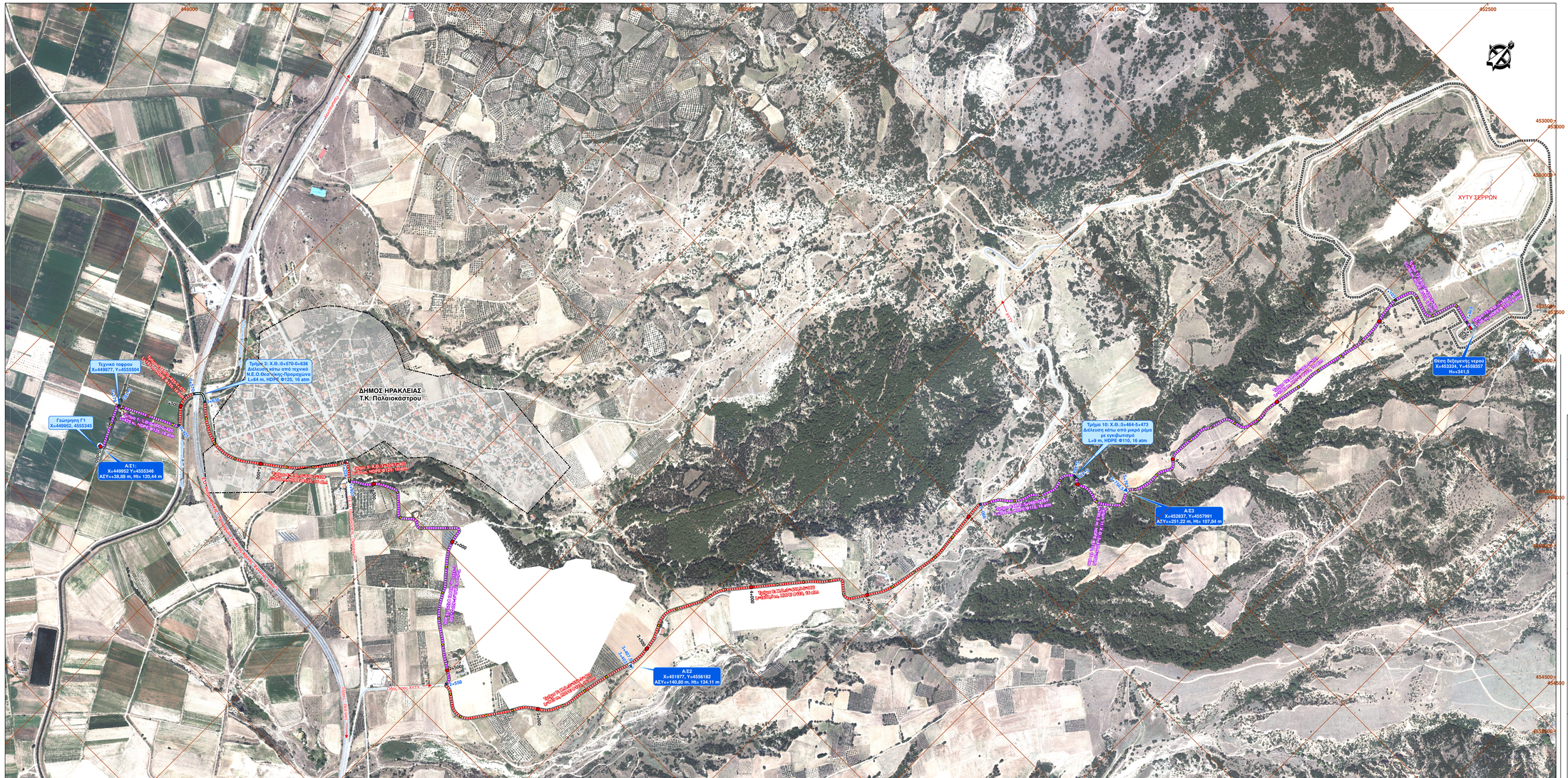

ΥΠΟΜΝΗΜΑ

ΠΡΟΤΕΙΝΟΜΕΝΗ ΟΔΕΥΣΗ ΑΓΩΓΟΥ

- Διέλευση εντός ασφάλτινης διατομής
- Διέλευση εντός χωμάτινης διατομής
- Διέλευση από τεχνικό
- Προτεινόμενες θέσεις αντιλοστασίων
- Οικισμός Παλαιοκάστρου
- Όρια οικισμού
- Όρια ΧΥΤΥ Σερρών

ΧΙΛΙΟΜΕΤΡΗΣΗ

- Χιλομέτρηση ανά 500 m
- Χιλομέτρηση ανά 100 m

Α/Α	ΤΡΟΠΟΠΟΙΗΣΕΙΣ/REVISION	ΗΜΕΡΟΜΗΝΙΑ	ΟΝΟΜΑ

ΑΝΑΘΕΤΟΥΣΑ ΑΡΧΗ:

Δ.Ε.Υ.Α. ΗΡΑΚΛΕΙΑΣ

ΕΡΓΟ:

ΥΔΡΟΔΟΤΗΣΗ
ΜΟΝΑΔΑΣ ΕΠΕΞΕΡΓΑΣΙΑΣ ΑΠΟΡΡΙΜΜΑΤΩΝ (Μ.Ε.Α.)
ΠΕΡΙΦΕΡΕΙΑΚΗΣ ΕΝΟΤΗΤΑΣ ΣΕΡΡΩΝ

ΘΕΣΗ:

"ΕΡΕΙΠΙΑ ΝΕΡΑΪΔΑΣ", Τ.Κ. ΠΑΛΑΙΟΚΑΣΤΡΟΥ,
ΔΗΜΟΥ ΗΡΑΚΛΕΙΑΣ, Π.Ε. ΣΕΡΡΩΝ

ΜΕΛΕΤΗ:

ΟΡΙΣΤΙΚΗ ΜΕΛΕΤΗ ΥΔΡΕΥΣΗΣ

ΤΙΤΛΟΣ ΣΧΕΔΙΟΥ:

ΓΕΝΙΚΗ ΟΡΙΖΟΝΤΙΟΓΡΑΦΙΑ

ΑΡΙΘΜΟΣ ΣΧΕΔΙΟΥ:

ΓΟ-1

ΚΛΙΜΑΚΑ: 1:5.000

ΗΜΕΡΟΜΗΝΙΑ: ΑΥΓΟΥΣΤΟΣ 2018

ΜΕΛΕΤΗΤΕΣ:

ΜΠΑΝΗΣ ΕΥΑΓΓΕΛΟΣ - Περιβαλλοντολόγος
Δρ. ΜΠΟΤΣΗΣ ΔΗΜΗΤΡΙΟΣ - Δασολόγος
(MSc, PhD Πολιτικός Μηχανικός)
ΠΑΠΠΟΥΔΑΣ ΙΩΑΝΝΗΣ - Αγρ. Τοπ. Μηχανικός, MSc
ΘΩΜΑ ΕΥΑΓΓΕΛΙΑ - Μηχανολόγος Μηχανικός
ΜΠΑΝΗΣ ΔΗΜΗΤΡΙΟΣ - Πτυχ. Πολ. Μηχανικός, MSc

Μιχαρέικος 27 - Σέρρες 621 22 Τηλ. 2321052342 Fax. 2321098599
email: mpais@otenet.gr

ΕΚΠΡΟΣΩΠΟΣ:

ΕΥΑΓΓΕΛΟΣ Ν. ΜΠΑΝΗΣ
ΠΕΡΙΒΑΛΛΟΝΤΟΛΟΓΟΣ
ΜΙΧΑΡΕΙΚΟΣ 27 - ΤΚ 621 22 ΣΕΡΡΕΣ
ΑΜ.ΣΥΛλογου Π 92342
Α.Φ.Μ. 027896077 Α' ΔΟΥ ΣΕΡΡΩΝ

Μπαής Ευάγγελος
Περιβαλλοντολόγος

ΘΕΩΡΗΣΗ:

ΜΠΑΝΤΗ ΠΑΝΑΓΙΩΤΑ
ΠΟΛ. ΜΗΧ/ΚΟΣ Δ.Ε.Υ.Α.Η.

ΕΛΕΓΧΘΗΚΕ:

ΣΤΑΜΑΤΗ ΔΕΣΠΟΙΝΑ
ΔΙΠΛ. ΠΟΛ/ΚΟΣ ΜΗΧ/ΚΟΣ